SUSY LEIVA

Letra de
JUAN JOSE CORREIA

Música de
EDUARDO I. CORTTI

QUE TE PASA BUENOS AIRES..?

TANGO

ESTUDIOS FOTOGRAFICOS
Olga Maña
BUENOS AIRES - REPUBLICA ARGENTINA



Soc. Resp. Ltda. Capital $ 50.000
LAVALLE 1494 T.E. 40-1613
Buenos Aires



A mi amigo Alejandro Fernández y su hijito Jorge *Juan José*

REPERTORIO E.D.A.M.I

QUE TE PASA BUENOS AIRES...?

TANGO

Letra de JUAN JOSE CORREIA

Música de EDUARDO I. CORTTI
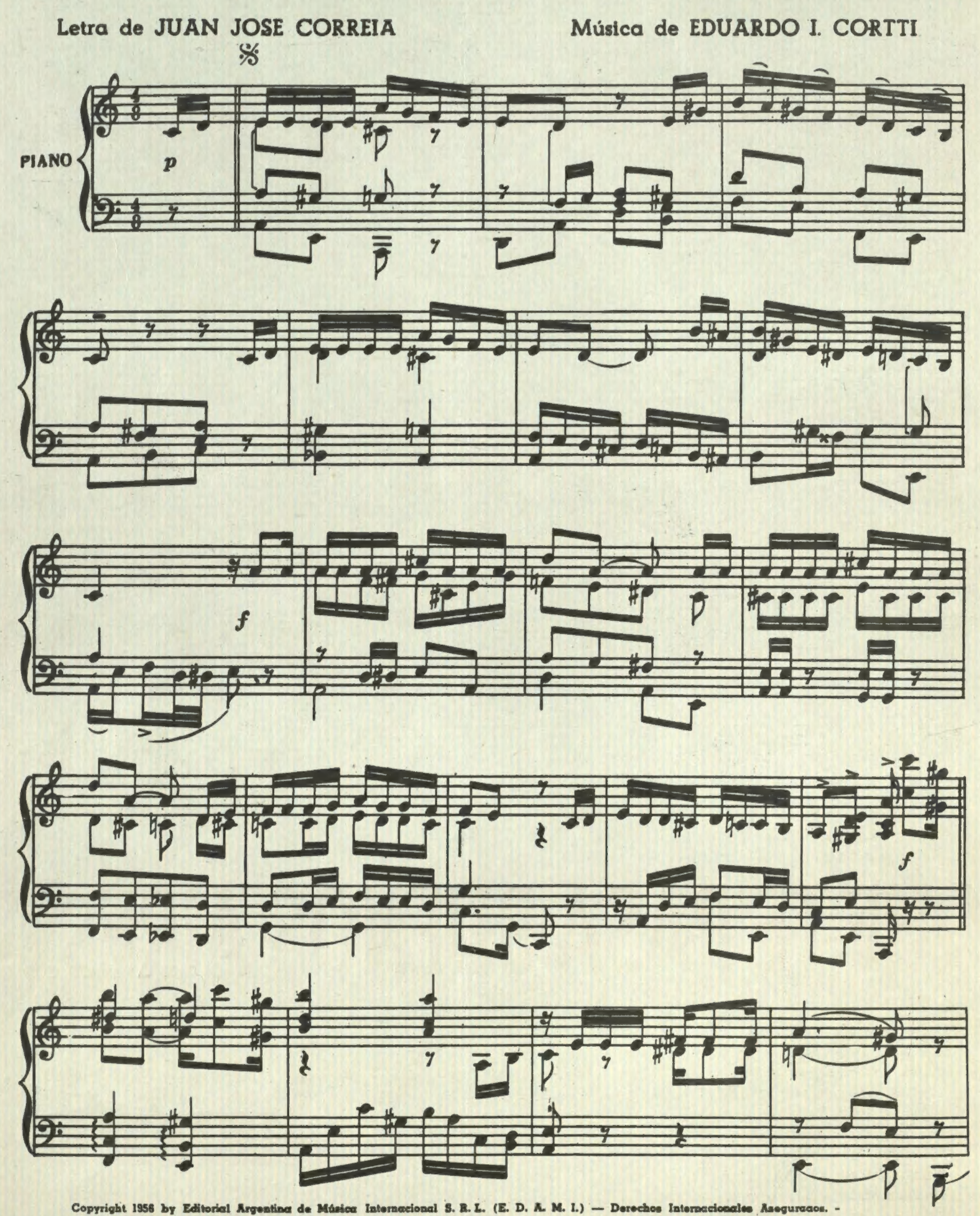


Editada en la Rep. Argentina por Editorial Argentina de Música International S. R. L. (E. D. A. M. I.) en el año 1956.
Lavalle 1494. Bs. As.
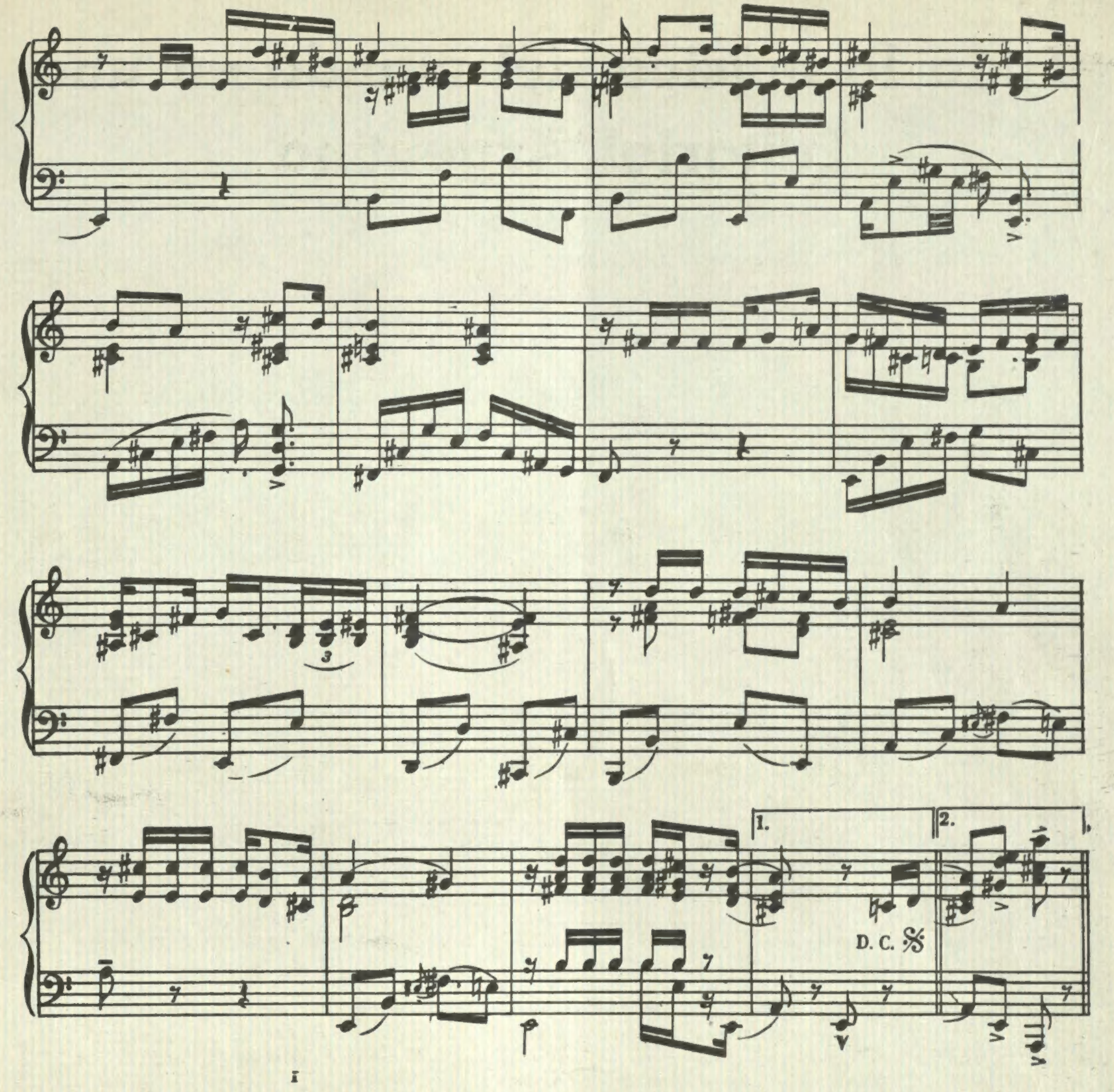


I

Son veinte años que he faltado de tus calles
Que son mías porque en ellas me crié yo
Y hoy que he vuelto qué te pasa Buenos Aires ...?
Que desastre hay en la calle de mi amor.
Yo soñaba ver Corrientes la porteña
Con sus palcos de tangueros soñadores,
De lo bueno no hay ni un rastro ni una seña
Para verte tan cambiada yo me voy.

II

Qué te pasa... Buenos Aires ..?
Ya no sos la misma de antes
Estás triste, agonizante,
Sin tangos, sin emoción.
Qué te pasa Buenos Aires...?
Si así te viera CARLITOS
Volvería al infinito,
Llorando de indignación.
Reclamándote cabrero
Pongan los palcos tangueros
No me hagan pasar calor...

I (bis)

No me explico los porteños porqué causa
le han dejado el "mazo" entero a los demás;
Ya son muchos que invadieron nuestra casa,
Pero hay tiempo de poderlos sofrenar.
Cada uno que le de rienda a su pecho
Y que arranque el cacho 'e tango de su "cuore"
Para darles el "olivo" con derecho
Si nos quiere un Juan de afuera basurear.

Industria Argentina
Impresiones Musicales
J. D. AREVALO
Boedo 347 - Bs. Aires

Imp. 20 - 2 - 62